



REGIONE MARCHE
GIUNTA REGIONALE

**AVVISO DI CONCESSIONE MEDIANTE ASTA PUBBLICA
DI LOCALI NELL'AMBITO DEL COMPLESSO IMMOBILIARE PRESSO IL MERCATO
ORTOFRUTTICOLO DEL MEDIO ADRIATICO DI PROPRIETA' DELLA REGIONE
MARCHE SITO IN COMUNE DI FANO, VIA CAMPANELLA N.1.**

Il Direttore del Dipartimento Infrastrutture, Territorio e Protezione Civile

RENDE NOTO CHE

Il giorno **15 (quindici)** del mese di **Gennaio** dell'anno **DUEMILAVENTICINQUE**, alle **ore 10.30** presso la sede di via Palestro n. 19 - primo piano, stanza 1, Ancona, dinanzi all'apposito Seggio di gara, avrà luogo un pubblico incanto ad offerte segrete per la concessione di n. 2 locali nell'ambito del complesso immobiliare regionale sito a Fano, via Campanella n. 1, denominato Mercato Ortofrutticolo del Medio Adriatico, come meglio specificato nella planimetria TAV 1 sotto riportata, i cui estremi identificativi sono di seguito riportati:

- N.C.E.U foglio 62, particella 694 subalterno 1 (parte), categoria catastale E/3 (Costruzioni e fabbricati per speciali esigenze pubbliche), limitatamente alla porzione del subalterno ricompresa nella palazzina 1 (Complesso Direzionale), ubicata al piano terra dell'immobile, di circa mq. 29 di Superficie Utile Netta.

Dall'accesso agli atti effettuato presso il Comune di Fano e presso l'archivio regionale, non sono state rinvenute le dichiarazioni di conformità degli impianti. Non si garantisce che gli impianti installati (impianto elettrico e termico) siano conformi alle normative vigenti.

Non si garantisce, inoltre, la corrispondenza dello stato di fatto rispetto ai titoli abilitativi depositati presso il Comune.

PLANIMETRIA (TAV. 1)

Piano terra

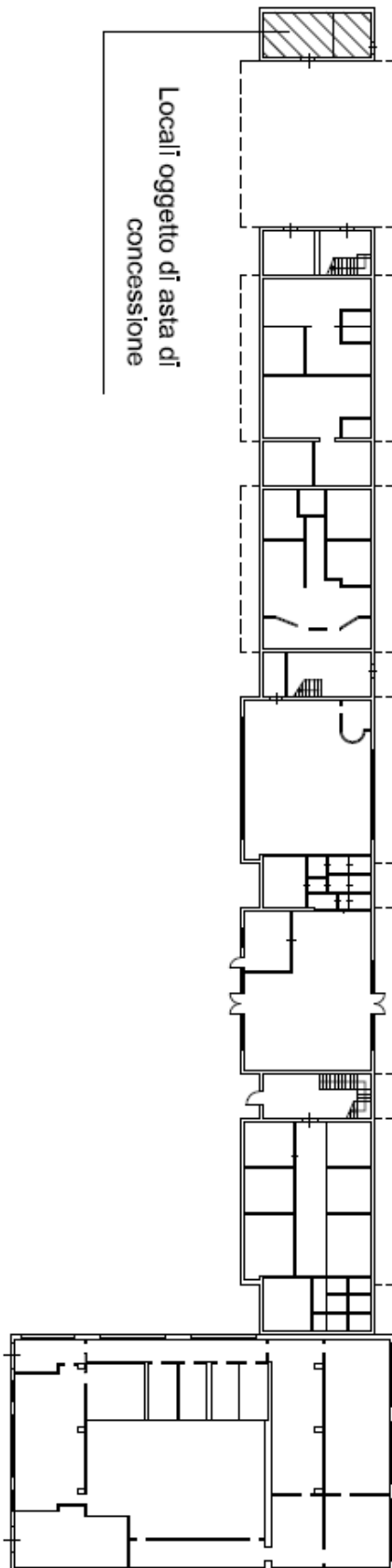

STATO OCCUPAZIONALE DEI BENI

Attualmente i beni sono liberi da rapporti contrattuali. Si segnala la presenza di beni mobili all'interno dei locali. Sarà cura della Regione Marche proprietaria procedere allo sgombero degli stessi prima della stipula del contratto di concessione.

CONDIZIONI

Il canone annuale posto a base d'asta, determinato in base ai prezzi di mercato, è di € 870,00 (euro ottocentasettanta/00). L'importo, per il primo anno, dovrà essere corrisposto al momento della stipula del contratto di concessione.

La concessione riguarderà un periodo di **6 (sei) anni** a decorrere dalla sottoscrizione del contratto. La Regione Marche si riserva, a richiesta di parte, di prorogare la concessione per ulteriori 6 (sei) anni.

La Regione, altresì, per ragioni di pubblico interesse, si riserva il diritto di revocare, in ogni tempo, la concessione con preavviso di almeno 6 (sei) mesi.

I beni vengono ceduti in concessione per essere destinati a usi compatibili con la destinazione urbanistica dei medesimi.

Si specifica che i beni oggetto del presente bando d'asta, ubicati nel complesso immobiliare di cui trattasi, vengono concessi nello stato di fatto e di diritto in cui si trovano, nelle condizioni manutentive attuali che il concorrente dà atto di conoscere ed accettare al momento della partecipazione al presente avviso. Lavori eventualmente necessari a specifiche destinazioni d'uso saranno a cura e spese del concessionario, previa autorizzazione del proprietario e degli enti preposti.

L'aggiudicazione avrà luogo mediante asta pubblica con il metodo della presentazione delle offerte segrete.

L'aggiudicazione si intende definitiva e ad unico incanto ed avrà luogo anche se perverrà una sola offerta giudicata valida che dovrà, comunque, essere almeno pari al canone annuale a base d'asta. In caso di offerte di eguale importo, si procederà mediante sorteggio.

Si dà avviso, inoltre, che qualora uno o più offerenti abbiano i requisiti soggettivi di cui all'articolo 10, comma 1, del Regolamento Regionale 3 aprile 2015, n. 4 (Disposizioni per la gestione dei beni immobili della Regione), i medesimi avranno la priorità nell'aggiudicazione del contratto. Per tali soggetti il prezzo posto a base d'asta, conformemente a quanto stabilito dal medesimo articolo 10, è pari al 25% rispetto a quello sopraindicato e, quindi, € 217,50 annui (euro duecentodiciassette/50).

L'offerta può essere presentata, in forma congiunta, anche da associazioni di soggetti aventi tutti le caratteristiche di cui alla normativa richiamata.

MODALITA' DI PARTECIPAZIONE

Ai fini della partecipazione all'asta dovrà essere effettuato un deposito cauzionale, come sotto indicato:

- per i privati, utilizzando il portale regionale "Marche Payment – Mpay". Quest'ultimo è raggiungibile dal link <http://mpay.regione.marche.it/> (selezionare "Pagamenti",

PROVINCIA "Ancona", Cerca servizio da pagare "immobili", Regione Marche "Depositi cauzionali per partecipazione aste pubbliche");

- per le Pubbliche Amministrazioni mediante versamento sul conto 31118 della Tesoreria presso la Banca d'Italia.

Il suddetto deposito cauzionale, di importo pari al 10 % del canone annuo posto a base di gara, verrà restituito, dopo la chiusura dell'asta, agli offerenti che non risultino aggiudicatari; il deposito di chi risulterà aggiudicatario, sarà restituito a seguito di sottoscrizione del contratto, ovvero imputato a conto canone del primo anno. Si specifica che, per i soggetti di cui all'art. 10, comma 1, del regolamento regionale n. 4/2015, il canone posto a base di gara è quello ridotto, pari al 25 % di quello di mercato, come sopra specificato.

L'offerta dovrà essere redatta su carta resa legale, come da Allegato 1 e dovrà contenere l'indicazione in cifre ed in lettere del canone annuale di importo maggiore o uguale a quello a base d'asta, con il quale il concorrente si impegna a prendere in concessione i beni posti in gara. In caso di discordanza tra il prezzo indicato in lettere e quello in cifre, sarà ritenuta valida l'indicazione più vantaggiosa per l'Amministrazione. L'offerta dovrà essere sottoscritta con firma leggibile e per esteso dell'interessato o del legale rappresentante della persona giuridica.

La suddetta offerta dovrà essere racchiusa in busta sigillata, con ceralacca o con nastro adesivo e controfirmata sui lembi di chiusura, che dovrà riportare esternamente il nome del mittente e la seguente dicitura: "OFFERTA PER LA CONCESSIONE DI LOCALI NELL'AMBITO DEL COMPLESSO IMMOBILIARE MERCATO ORTOFRUTTICOLO DEL MEDIO ADRIATICO DI PROPRIETA' DELLA REGIONE MARCHE SITO IN COMUNE DI FANO".

La busta, contenente esclusivamente la predetta offerta, dovrà essere inserita in un plico sigillato con ceralacca o con nastro adesivo e controfirmato sui lembi di chiusura che dovrà, inoltre, contenere la domanda di partecipazione e contestuale dichiarazione sostitutiva ex D.P.R. 445/2000, come da Allegato 2, corredata da:

- copia fotostatica di un documento d'identità in corso di validità del sottoscrittore, ai sensi dell'articolo 38, comma 3 del D.P.R. 445/00;
- ricevuta dell'avvenuto versamento del deposito cauzionale;
- eventuale (nell'ipotesi di intervento di un procuratore) procura, in originale oppure in copia autenticata.

Non sono ammessi, a pena di esclusione, plichi contenenti più offerte.

Sono ammesse le offerte per procura. In tal caso dovrà essere allegata la procura (in copia autenticata se rilasciata per atto di notaio, in originale se rilasciata per scrittura privata, a firma autenticata da notaio).

Il plico, nel quale sarà inserita la documentazione di cui sopra e la busta sigillata contenente unicamente l'offerta economica, dovrà essere recapitato alla Regione Marche – Dipartimento di Infrastrutture, Territorio e Protezione Civile – Via Palestro n.19, 60122 Ancona, **entro e non oltre le ore 12.00 (dodici) del giorno 14 (quattordici) del mese di Gennaio 2024.**

Su detto plico dovrà essere riportato, esternamente, il nome e recapito del Mittente nonché la seguente dicitura: "NON APRIRE - OFFERTA PER LA CONCESSIONE DI

LOCALI NELL'AMBITO DEL COMPLESSO IMMOBILIARE MERCATO ORTOFRUTTICOLO DEL MEDIO ADRIATICO DI PROPRIETA' DELLA REGIONE MARCHE SITO IN COMUNE DI FANO".

La spedizione ed il recapito dell'offerta sono ad esclusivo rischio del concorrente, le offerte non pervenute o pervenute in ritardo, non potranno essere prese in considerazione.

La mancata presentazione della documentazione richiesta comporterà l'esclusione dalla gara.

I beni oggetto del presente bando verranno concessi a corpo e non a misura, con i relativi pesi ed oneri, accessori a pertinenze, servitù attive e passive, anche se non dichiarate, tanto apparenti quanto non apparenti.

L'aggiudicazione diverrà immediatamente impegnativa e vincolante per l'aggiudicatario.

Successivamente all'aggiudicazione verrà stipulato apposito contratto le cui clausole saranno determinate nel rispetto di quanto stabilito dal regolamento regionale 03 aprile 2015, n. 4 e, in particolare, dall'articolo 8 e seguenti.

Tutti gli oneri, nonché le spese di registrazione, relativi al contratto di concessione sono a carico del concessionario.

Le informazioni e la documentazione riguardanti i beni in oggetto dell'asta sono disponibili sul sito internet <http://www.regione.marche.it/Entra-in-Regione/Bandi-dAsta>. È onere dei concorrenti consultare periodicamente il suddetto sito, nel quale verranno pubblicati eventuali chiarimenti e notizie di interesse generale o integrazioni al presente bando.

Per ulteriori informazioni, i soggetti interessati possono rivolgersi alla Sig.ra Patrizia Burini o all'Ing. Claudia Orazi - via Gentile da Fabriano, 9 Ancona - ogni giorno lavorativo (lunedì-venerdì) dalle ore 9.00 alle ore 13.00, contattando telefonicamente i nn. 0718062215, 0718062207, ovvero tramite posta elettronica ai seguenti indirizzi: patrizia.burini@regione.marche.it, claudia.orazi@regione.marche.it.

Il concorrente ha l'obbligo di effettuare apposito sopralluogo in loco per visionare i beni di interesse, previo appuntamento da stabilire con apposita richiesta all'indirizzo email claudia.orazi@regione.marche.it, almeno 2 gg lavorativi prima della data prevista. Le date in cui è possibile svolgere i sopralluoghi sono le seguenti: mercoledì 18 dicembre 2024, ore 09.30-13.00, mercoledì 08 gennaio 2025, ore 09.30-13.00.

Il mancato sopralluogo per motivi non imputabili alla Regione Marche determinerà l'esclusione del concorrente dalla procedura.

I dati personali verranno trattati in forma elettronica nel rispetto del Regolamento UE n. 679/2016.

IL DIRETTORE
(Nardo Goffi)

Documento informatico firmato digitalmente ai sensi del testo unico D.P.R. 28 dicembre 2000, n.445, del D.Lgs. 7 marzo 2005, n. 82 e norme collegate, il quale sostituisce il testo cartaceo e la firma autografa.

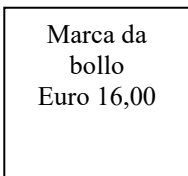

Alla Regione Marche
Dipartimento Infrastrutture, Territorio e Protezione Civile
Via Palestro, 19
60122 Ancona

MODELLO DI OFFERTA

Oggetto: **"OFFERTA PER LA CONCESSIONE DI LOCALI NELL'AMBITO DEL COMPLESSO IMMOBILIARE MERCATO ORTOFRUTTICOLO DEL MEDIO ADRIATICO DI PROPRIETA' DELLA REGIONE MARCHE SITO IN COMUNE DI FANO"** - Asta pubblica

Per le persone fisiche

Il/i sottoscritto/i, nato/i a, prov., il
.....,
residente/i in, via/piazza e domiciliato/i in
..... Cod.
Fisc., tel., in possesso della piena capacità di agire,

ovvero

Per le persone giuridiche

Il sottoscritto..... nato a, prov., il
.....,
residente in, via/piazza e domiciliato in
....., in
possesso della piena capacità di agire ed in qualità di
..... della
impresa/Società/Ente/Associazione/Fondazione....., con sede
legale in..... via/piazza....., C.F.....
P.IVA....., tel., PEC:

CHIEDE/ONO

la concessione dei locali in oggetto, offrendo il prezzo di Euro (in cifre) (in lettere)
..... ed accettare, senza alcuna riserva,
tutte le condizioni, nessuna esclusa, previste nel presente bando e di ben conoscere
l'immobile, il suo valore e lo stato di fatto e di diritto in cui si trova.

Data

IL/I RICHIEDENTE/I ⁽¹⁾

(1) In caso di offerta congiunta presentata da una pluralità di persone (fisiche o giuridiche) la stessa deve essere resa e sottoscritta sul presente modello da tutti gli offerenti.

Alla Regione Marche
Dipartimento Infrastrutture, Territorio e Protezione Civile
Via Palestro, 19
60122 Ancona

ASTA PUBBLICA PER LA CONCESSIONE DI BENE IMMOBILE

DOMANDA DI PARTECIPAZIONE
E CONTESTUALE DICHIARAZIONE SOSTITUTIVA
(resa ai sensi dell'art. 46 del D.P.R. n. 445/2000)

Il/i sottoscritto/i _____, nato/i a _____, il
_____ e residente/i in _____, Via _____, n.
_____, C.F. _____, ai sensi dell'art. 46 del D.P.R. del 28
Dicembre 2000, n. 445, consapevole/i di quanto fissato dall'art. 76 del citato D.P.R. in merito
alla responsabilità penale derivante da false attestazioni e mendaci dichiarazioni, esibizione
di atto falso o contenente dati non rispondenti a verità,

DICHIARA/NO

a) di partecipare per:

- proprio conto;
- conto di altre persone fisiche (a tal fine, oltre alla presente dichiarazione, riferita al
rappresentato, si allega la procura speciale originale con firma autenticata);
- per conto di persona da nominare;
- conto di impresa/Società/Ente/Associazione/Fondazione _____,
con sede in _____ Via _____ n. _____, C.F.
_____ P.I. _____, *regolarmente iscritta al Registro
delle Imprese della C.C.I.A.A. di _____ con numero _____ dal
_____*, in qualità di _____ munito dei
prescritti poteri di rappresentanza (a tal fine si allegano alla presente i documenti comprovanti
la rappresentanza legale);

CHIEDE

di partecipare all'asta pubblica per la concessione del seguente bene:

**- LOCALI NELL'AMBITO DEL COMPLESSO IMMOBILIARE MERCATO
ORTOFRUTTICOLO DEL MEDIO ADRIATICO DI PROPRIETA' DELLA REGIONE
MARCHE SITO IN COMUNE DI FANO**

DICHIARA

(nel caso di persone fisiche)

1. di non essere interdetto, inabilitato o fallito, di non essere in stato di insolvenza o di dissesto e che a suo carico non sono in corso procedure per la dichiarazione di nessuno di tali fatti;
2. di non aver riportato a proprio carico condanne penali e di non essere destinatario di provvedimenti che riguardano l'applicazione di misure di sicurezza e di misure di prevenzione, di decisioni civili e di provvedimenti amministrativi iscritti nel casellario giudiziale che comportino la perdita o la sospensione della capacità di contrarre con la Pubblica Amministrazione, in base a quanto stabilito dalle vigenti disposizioni di legge;

(nel caso di persone giuridiche)

3. che la persona giuridica rappresentata non si trova in stato di liquidazione coatta, fallimento o amministrazione controllata o di concordato preventivo e che non sono in corso procedure per la dichiarazione di una delle predette situazioni;

4. che la persona abilitata a rappresentare ed impegnare legalmente la persona giuridica è:

Cognome e nome _____ nato/a a _____

Il _____ residente a _____

5. che la persona indicata al precedente punto 4 non ha riportato a proprio carico condanne penali e non è destinataria di provvedimenti che riguardano l'applicazione di misure di sicurezza e di misure di prevenzione, di decisioni civili e di provvedimenti amministrativi iscritti nel casellario giudiziale, che comportino la perdita o la sospensione della capacità di contrarre con la Pubblica Amministrazione, in base a quanto stabilito dalle vigenti disposizioni di legge;

di essere a conoscenza che, ai sensi dell'art. 75 del citato D.P.R. n. 445/2000, qualora, a seguito dei controlli effettuati d'ufficio dall'Amministrazione regionale, emerga la non veridicità del contenuto della presente dichiarazione sostitutiva, il sottoscritto, ove risultasse aggiudicatario, decadrà da ogni beneficio conseguente all'eventuale provvedimento di aggiudicazione;

DICHIARA

inoltre:

di aver preso cognizione e di accettare integralmente tutte le condizioni riportate nel presente avviso d'asta;

di aver preso visione dello stato degli immobili oggetto del presente avviso di concessione, nonché di tutti gli atti concernenti la loro consistenza;

di aver visionato tutti i documenti inerenti la presente procedura, di accettarli e di ritenerli interamente definiti e che gli stessi non richiedono interpretazioni e/o spiegazioni tali da interferire sulla presentazione dell'offerta;

di acconsentire che tutte le comunicazioni inerenti la presente procedura vengano inoltrate al seguente indirizzo e-mail _____ e PEC _____

(barrare solo se l'offerta è presentata per persona da nominare)

- di presentare l'offerta per persona da nominare che verrà dichiarata entro tre giorni dall'eventuale comunicazione di aggiudicazione provvisoria, consapevole delle condizioni prescritte nell'avviso di concessione mediante asta pubblica.

(barrare e compilare solo se l'offerta è presentata per procura)

- di presentare l'offerta in nome e per conto di _____
residente a _____ codice fiscale _____
come risulta dalla procura speciale che viene allegata in copia autenticata alla presente
dichiarazione.

CHIEDE

inoltre che, qualora non si rendesse aggiudicatario, la restituzione del deposito cauzionale
infruttifero di € _____ (euro _____/____), versato ai fini della partecipazione
all'asta, avvenga mediante bonifico bancario sul seguente conto corrente:

intestato a _____

Istituto di credito _____ Filiale _____

COORDINATE BANCARIE																				
IBAN				CIN	Codice ABI				Codice CAB				n. Conto Corrente							

Data _____ (1)
(firma leggibile e per esteso)

(1) In caso di offerta congiunta presentata da una pluralità di persone (fisiche o giuridiche) la stessa deve essere resa e sottoscritta sul presente modello da tutti i soggetti interessati/legali rappresentanti.

ALLEGATI:

- copia fotostatica di un documento d'identità in corso di validità del sottoscrittore, ai sensi dell'articolo 38, comma 3 del D.P.R. 445/00;
- ricevuta dell'avvenuto versamento del deposito cauzionale;
- *eventuale* (nell'ipotesi di intervento di un procuratore) procura, in originale oppure in copia autenticata.